



Handleiding voor het verplaatsen van WorldShip

Jouw gebruiksvriendelijke handleiding om WorldShip[®]-software naar een andere pc te verplaatsen

WorldShip[®] -
verzendssoftware





Inhoudsopgave

Een handleiding voor het verplaatsen van de WorldShip-verzendsoftware naar een andere pc

Aan de slag met de installatie	2
Jouw besturingssysteem upgraden en de WorldShip-verzendsoftware installeren	4
Jouw ODBC DSN-namen voor importeren/exporteren bepalen.....	6
Installatietype selecteren en ODBC DSN's opnieuw aanmaken	7

Wanneer moet je deze handleiding gebruiken?

- Om jouw pc te upgraden van het ene besturingssysteem naar het andere
- Om WorldShip van de ene pc naar de andere te verplaatsen

Opmerking: Het installatietype moet hetzelfde blijven op het geüpgradede systeem of de nieuwe pc (bijvoorbeeld afzonderlijk werkstation naar afzonderlijk werkstation of beheerder naar beheerder, enz.). Houd er rekening mee dat deze instructies alleen voor jouw WorldShip-gegevens gelden. Raadpleeg Microsoft® voor instructies over het maken van een back-up van gegevens en programma's op jouw pc die niet zijn gekoppeld aan WorldShip.

Aan de slag met de installatie

Stap 1: Voer WorldShip End of Day uit voor openstaande gegevens voordat je een back-up van jouw WorldShip-gegevens maakt

Stap 2: jouw ODBC DSN-namen voor importeren/exporteren bepalen

Als je importeren/exporteren uitvoert in WorldShip, ga dan naar **stap 6: jouw ODBC DSN-namen voor importeren/exporteren bepalen**. Zo niet, ga dan verder naar **stap 3: een back-up maken van WorldShip-gegevens met behulp van het WorldShip-hulpprogramma**.

Stap 3: een back-up maken van WorldShip-gegevens met behulp van het WorldShip-hulpprogramma

1. **Klik op het Startmenu.**
2. Om het hulpprogramma te openen, **kies** je 'Programma's' of 'Alle programma's > UPS > WorldShip-hulpprogramma'. Of typ in de zoekbalk 'UPS WorldShip-hulpprogramma'.
***Opmerking:** Als je Windows 7 gebruikt, klik dan met de rechtermuisknop op 'WorldShip-hulpprogramma' en selecteer 'Uitvoeren als beheerder'.*
3. Als je jouw installatietype al kent (standalone/single of LAN-beheerder), sla deze stap dan over. Zo niet, ga naar **stap 7: jouw installatietype bepalen**. Onthoud dat het installatietype hetzelfde moet blijven op het geüpgradede systeem of de nieuwe pc (afzonderlijk werkstation naar afzonderlijk werkstation of beheerder naar beheerder, enz.).
4. **Dubbelklik** op het hoofdscherm van het hulpprogramma op **'Gegevensonderhoud'**.
5. **Klik** op het gegevensonderhoudsscherm op **'Back-up'** om een back-up te maken van de WorldShip-database. Je hoeft geen back-up te maken van de UPSNRFRVIDB. Dit is optioneel.

***Opmerking:** Als je een bericht ontvangt dat er gebruikers verbonden zijn met de database, klik dan op de OK-knop en klik opnieuw op 'Back-up'.*

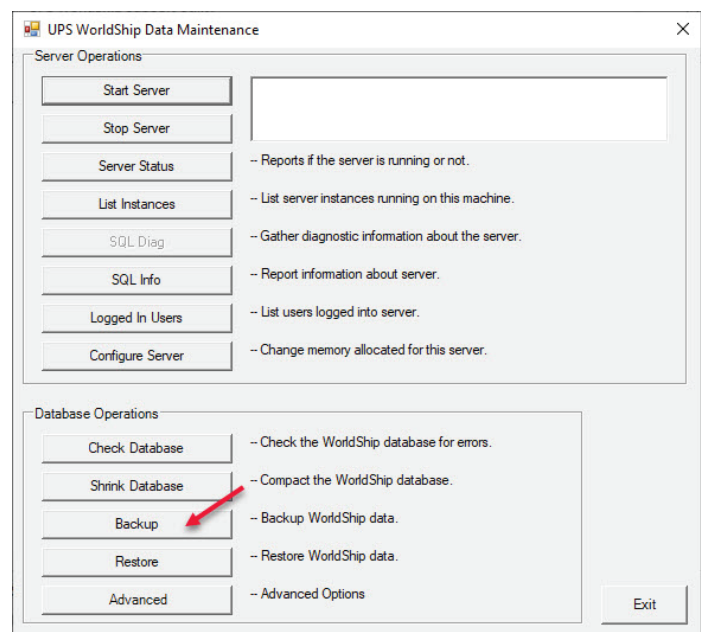

(Vervolg op de volgende pagina)

Aan de slag met de installatie *(vervolg)*

6. Wanneer de back-up met succes is voltooid, zal het hulpprogramma jou de locatie van jouw back-up meedelen. **Het is belangrijk om deze locatie te noteren.**
7. **Klik op OK.**
8. **Sluit** het hulpprogramma **af.**
9. Blader met behulp van Deze computer of Microsoft® Windows Explorer® naar de hierboven vermelde locatie van de databaseback-up. **Kopieer de map** naar een netwerkschijf of een externe schijf.

Opmerking: kopieer geen mappen naar een lokaal station op de pc. Tijdens de upgrade van het besturingssysteem worden de bestanden en mappen op de lokale pc verwijderd.

10. Blader met behulp van Deze computer of Microsoft Windows Explorer naar de map waarin WorldShip is geïnstalleerd. **Bijvoorbeeld:** C:\UPS\WSTD. **Kopieer** de volgende mappen en alle inhoud naar een netwerkschijf of naar een externe schijf:
 - a. \UPS\WSTD\Archive
 - b. \UPS\WSTD\Backup
 - c. \UPS\WSTD\ImpExp

Opmerking: Als dit een beheerderswerkstation is, bevindt de map \UPS\WSTD\ImpExp zich in de gedeelde beheermap.

11. Bij deze procedure zijn alleen jouw WorldShip-gegevens opgeslagen. Raadpleeg Microsoft voor instructies over het maken van een back-up van andere programma's en gegevens. Nadat jouw besturingssysteem is geüpgraded, kan je doorgaan met **stap 5: WorldShip installeren op het nieuwe besturingssysteem of de nieuwe pc.**

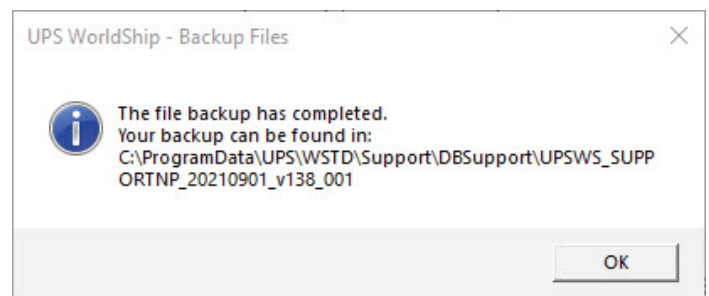
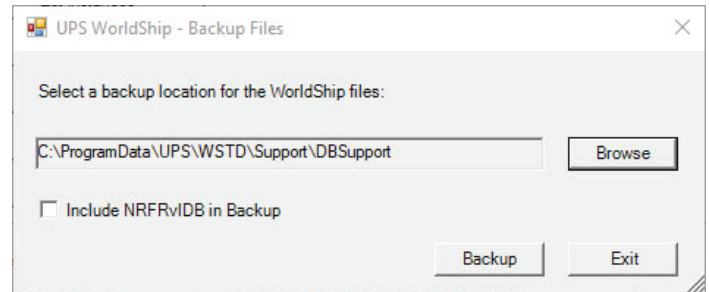



Upgrade jouw besturingssysteem en installeer de WorldShip-verzendssoftware

Stap 4: jouw besturingssysteem upgraden

Raadpleeg deze instructies:

- Maak een back-up van gegevens en programma's die niet aan WorldShip zijn gekoppeld.
- Upgrade jouw besturingssysteem.

Stap 5: WorldShip installeren op het nieuwe besturingssysteem of de nieuwe pc

1. **Installeer WorldShip** op het nieuwe systeem. Zorg ervoor dat je hetzelfde WorldShip-installatietype, LAN-beheerder of Single, kiest als het oorspronkelijke installatietype van WorldShip.
2. Wanneer het systeem opnieuw opstart, zal WorldShip opstarten en doorgaan met de installatie.
3. **Configureer 'Communicatie'**, maar **ANNULEER het opstarten van WorldShip** wanneer je bij het registratieproces komt. Je herstelt jouw geback-upte database (waardoor deze stap overbodig is). **Klik op OK** om te bevestigen dat je het registratieproces wilt beëindigen.
4. **Kopieer** de map met de back-up van de database naar het systeem, zoals vermeld in **stap 3: een back-up maken van WorldShip-gegevens met behulp van het WorldShip-hulpprogramma**.
5. **Herstel** de volgende mappen naar dezelfde mappenstructuur op het nieuw geïnstalleerde WorldShip-systeem.
 - a. \UPS\WSTD\Archive
 - b. \UPS\WSTD\Backup
 - c. \UPS\WSTD\ImpExp
6. **Open** het hulpprogramma.
7. **Dubbelklik** op het hoofdscherm van het hulpprogramma **op 'Gegevensonderhoud'**.
8. **Klik** op het gegevensonderhoudsscherm **op 'Herstellen'** en blader naar het databasebestand dat eerder op het oude systeem is aangemaakt en naar het nieuwe systeem is gekopieerd.

Opmerking: Als je een bericht ontvangt dat er gebruikers verbonden zijn met de database, **klik je op de OK-knop** en **klik je opnieuw op 'Herstellen'**.

(Vervolg op de volgende pagina)



Upgrade jouw besturingssysteem en installeer de WorldShip-verzendssoftware (vervolg)

9. Markeer het juiste bestand onder het venster 'Beschikbare back-ups' en **klik op 'Herstellen'**.
 10. **Klik op 'Ja'** om alle bestanden in de map te herstellen.
 11. **Klik op OK** op het scherm om aan te geven dat jouw back-upbestanden met succes zijn hersteld.
 12. **Sluit** het hulpprogramma **af**.
 13. Als je importeren/exporteren uitvoert in WorldShip, ga dan naar **stap 8: ODBC DSN's opnieuw aanmaken**. Als je dat niet doet, ga dan verder met de volgende stap.
 14. **Start** WorldShip. Als het registratiescherm verschijnt tijdens het opstarten van WorldShip, **klik dan op 'Voltooien'** om het registratieproces te voltooien.
 15. **Installeer** de printerstuurprogramma's opnieuw. Stuurprogramma's voor thermische printers moeten worden geïnstalleerd via WorldShip.
- Je hebt de installatie van WorldShip voltooid.

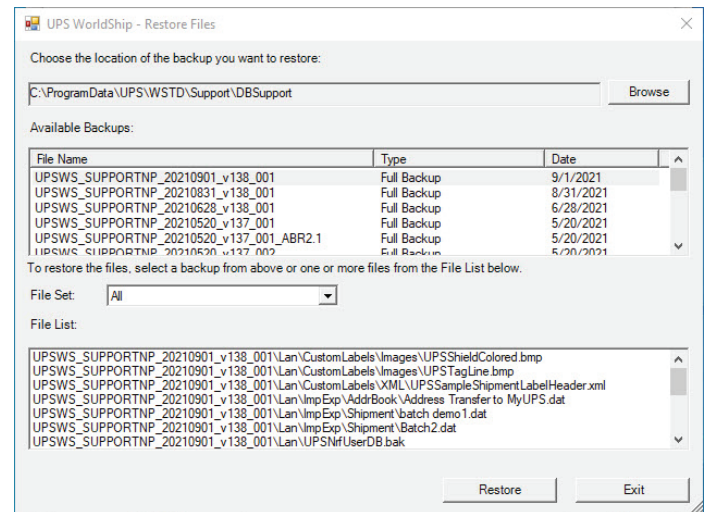

Jouw ODBC DSN-namen voor importeren/exporteren bepalen

Stap 6: jouw ODBC DSN-namen voor importeren/exporteren bepalen

Als je importeren/exporteren uitvoert in WorldShip, heb je de bestaande ODBC DSN-namen voor importeren/exporteren nodig zodat ze opnieuw kunnen worden aangemaakt op het geüpgradede of nieuwe systeem. Volg deze stappen om de bestaande ODBC DSN-namen voor importeren/exporteren te vinden.

1. **Start** WorldShip.
2. **Selecteer 'Gegevens importeren/exporteren'** in de werkbalk.
3. **Kies 'Kaart aanmaken/bewerken'**.
4. Noteer de namen en exacte spelling van elke invoer die wordt weergegeven onder de kolom 'ODBC DSN/locatie'.
***Opmerking:** Om de WorldShip-functie importeren/exporteren op de nieuwe pc te kunnen blijven gebruiken, moet je dezelfde ODBC DSN's op exact dezelfde manier configureren als op de oude pc.*
5. **Sluit** WorldShip.
6. Keer terug naar **stap 3: een back-up maken van WorldShip-gegevens met behulp van het WorldShip-hulpprogramma**.

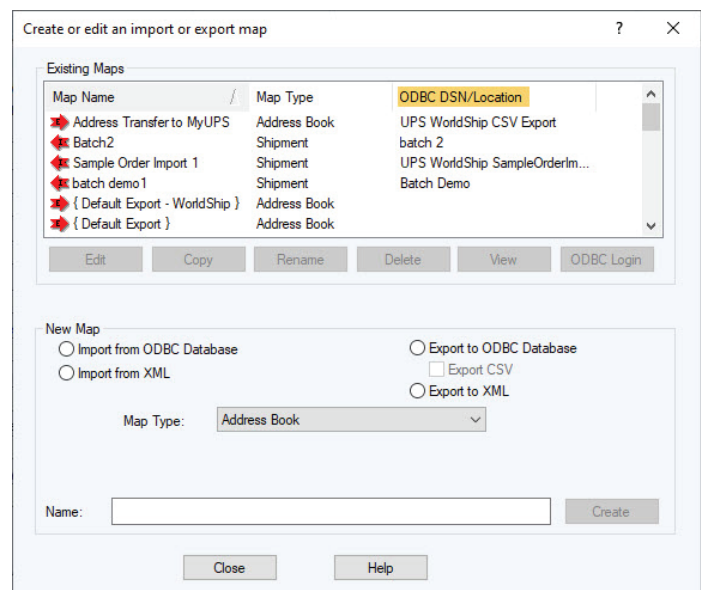
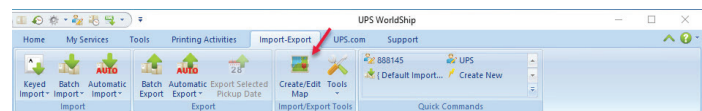



Installatietype selecteren en ODBC DSN's opnieuw aanmaken

Stap 7: jouw installatietype bepalen

Om jouw installatietype te bepalen, kies je 'Weergeven' > 'WorldShip-informatie' in het hoofdscherm van het hulpprogramma.

1. Jouw installatietype wordt weergegeven onder het vak 'Verzender' aan de linkerkant van het scherm.
2. Noteer jouw installatietype.
Opmerking: Deze procedures kunnen alleen worden gebruikt als het installatietype hetzelfde is op de nieuwe of geüpgradede pc.
3. **Klik op 'Afsluiten'** om terug te keren naar het hoofdscherm van het hulpprogramma.
4. Keer terug naar **stap 3: een back-up maken van WorldShip-gegevens met behulp van het WorldShip-hulpprogramma.**

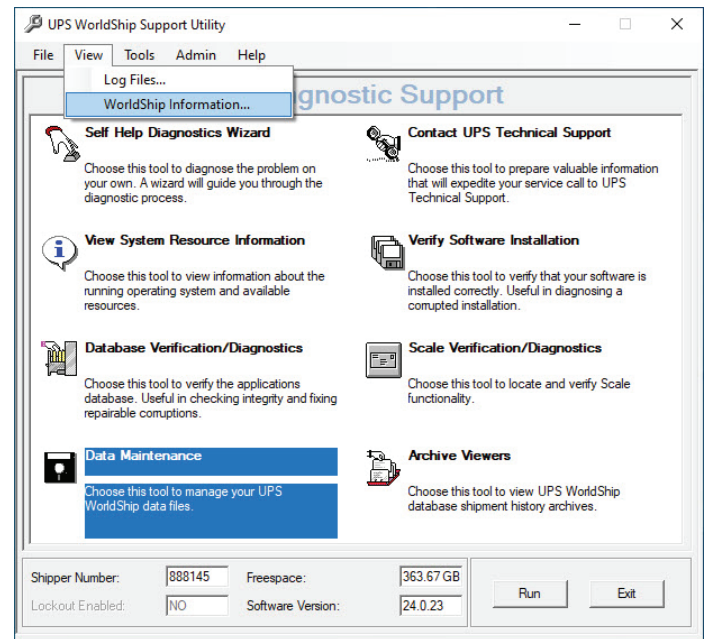

Stap 8: ODBC DSN's opnieuw aanmaken

Als je importeren/exporteren uitvoert in WorldShip, moet je de ODBC DSN's opnieuw aanmaken.

1. ODBC-beheerder starten op een 32-bits systeem:
 - a. **Klik op Start** > Configuratiescherm > Systeembeheer > Gegevensbronnen (ODBC)
2. ODBC-beheerder starten op een 64-bits systeem:
 - a. **Kies Lokale schijf (C:) in Deze computer**
 - b. Ga naar Windows > SysWOW64
 - c. **Selecteer** 'odbcad64.exe' om de ODBC-beheerder te starten
3. Maak nieuwe ODBC DSN's aan met behulp van de informatie van **stap 6: jouw ODBC DSN-namen voor importeren/exporteren bepalen**. Onthoud dat de ODBC DSN-namen exact hetzelfde moeten zijn als op de oude computer (let op: ze zijn hoofdlettergevoelig).
4. Keer terug naar **stap 5: WorldShip installeren op het nieuwe besturingssysteem of de nieuwe pc.**



[ups.com](https://www.ups.com)

© 2021 United Parcel Service of America, Inc. UPS, het UPS beeldmerk en de kleur bruin zijn handelsmerken van United Parcel Service of America. Alle rechten voorbehouden. 11/21